

お使い道
自由で便利

けんしんの 随時返済型ローン

いつもの
預金口座に
プラスで安心

すま〜と

ご利用キャンペーン!!

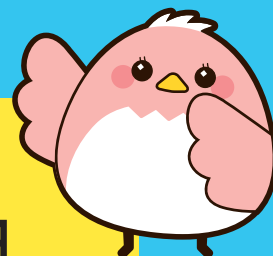

キャンペーン期間

令和3年4月1日~令和3年6月30日

令和3年4月1日以降初めてご利用いただき、
6月30日現在で100千円以上の残高がある
お客様を対象に **QUOカード 1000円** をプレゼント

※既にすま〜とをご契約のお客様でキャンペーン期間中に初めてご利用の方も含まれます。

選べる3段階のご融資金額

30万円 or **50万円** or **100万円**

2つのご融資金利

基準レート **14.0%** 優遇レート **9.5%**

※優遇レートには適用の条件があります。詳しくは裏面「ご融資金利」をご覧ください。

主婦・パートや
アルバイトの方も

30万円までOK!

詳しくは裏面をご覧ください。ご不明な点がございましたら各支店・担当者までお問い合わせください。

令和2年10月1日現在

あなたを応援する
地元の金融機関



けんしん
香川県信用組合

※上記金利は保証料を含みます。

けんしんの 随時返済型ローン

すま〜と

●公共料金とクレジットの引落しを忘れていた!
●急に現金が必要になったけど預金口座にお金が足りない!
そんな時に安心・便利なローンです

**WEBで24時間
仮申し込み
受付中**

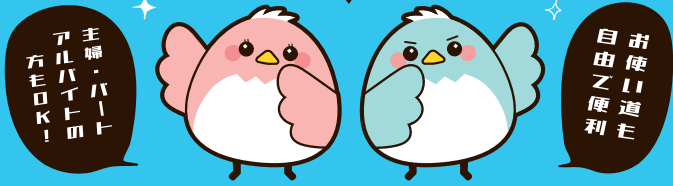

スマホから
詳細をチェック

詳細はホームページで!

項目	商品概要
ご利用いただける方	以下の条件をすべて満たされる方 ■勤務先または住居が香川県内の方で、申込時の年齢が満20歳以上で満70歳以下の方。 ■安定・継続した収入の見込める方。 ■保証会社の保証が受けられる方。
お使用みち	ご自由です。ただし、事業性資金は除きます。
ご融資金額	30万円・50万円・100万円 主婦・パート・アルバイトの方は極度額30万円のみとなります。
ご融資金利 (保証料含みます)	■基準レート 固定金利 年14.00% ■優遇レート 固定金利 年 9.50% ①給与振込口座あり(本人のみ対象) ②住宅ローン取引あり(債務者のみ対象) ③公共料金の引落あり(クレジットカードを含む) いずれか一つの取引のある場合、優遇レートを適用します。 (ただし、金融情勢等により変更する場合がございます。)
貸付形態	当座貸越
ご返済方法	■お利息は年2回、9月及び3月の普通預金利息決算日に普通預金口座から引落、または借入元金に元加します。 ■ご返済は任意の返済金額・任意の時期に普通預金口座(総合口座含む)へ入金。
連帯保証人	不要
本人確認資料	運転免許証、マイナンバーカード(個人番号カード)、顔写真付住民基本台帳カード、パスポート、健康保険証、印鑑証明書のうちいずれか1点 ただし、顔写真の無い本人確認書類の場合は、追加で別の本人確認書類もしくは現住居の記載がある公共料金の領収書などが必要です。
所得証明書	申込貸越極度額が100万円の場合は、所得証明書が必要となります。
保証会社	全国しんくみ保証株式会社保証・株式会社オリエントコーポレーション再保証

- 審査結果によってはご希望に添えない場合がございますことをあらかじめご了承ください。
- 当組合は、誠実・公正な勧誘を心掛け、お客様に対し事実と異なる説明をしたり、誤解を招く勧誘は行いません。
- 勧誘について、ご意見やお気づきの点等ございましたら、お近くの窓口までお問い合わせ下さい。

- | | | |
|-----------------------------------|------------------------------------|-------------------------------------|
| 本店営業部 高松市亀井町9-10 ☎087(833)3314 | 円座支店 高松市円座町1044-1 ☎087(885)2131 | 丸亀支店 丸亀市塩飽町7-2 ☎0877(22)3391 |
| 栗林支店 高松市室町1907-6 ☎087(866)6611 | 川東支店 高松市香川町川東上1732 ☎087(879)3201 | 琴平支店 仲多度郡琴平町五条726-3 ☎0877(73)4411 |
| 新橋支店 高松市松福町1-3-1 ☎087(851)3866 | 志度支店 さぬき市志度739-10 ☎087(894)2605 | 観音寺支店 観音寺市栄町1-4-13 ☎0875(25)1717 |
| 屋島支店 高松市屋島西町1968-13 ☎087(841)4471 | 長尾支店 さぬき市長尾東868-6 ☎0879(52)2122 | 高瀬支店 三豊市高瀬町下勝間2357-4 ☎0875(72)5539 |
| 中央支店 高松市松縄町36-1 ☎087(866)3010 | 三本松支店 東かがわ市三本松1713-3 ☎0879(25)2367 | 土庄支店 小豆郡土庄町瀬崎甲1447-10 ☎0879(62)1353 |
| 仏生山支店 高松市仏生山町甲42-6 ☎087(889)0315 | 坂出支店 坂出市元町4-5-20 ☎0877(46)0101 | |

あなたを応援する地域の金融機関

なお、詳しくはお近くの営業店窓口までお気軽にお問い合わせください。
<https://www.kagawaken.shinkumi.jp/>

